



令和 7 年度

長与町立長与第二中学校 PTA 総会



本部役員活動報告書

(役職:副会長 名前: 元村 真樹)

月	日	活動名	場所	内容
4	9	入学式		駐車場係、受付
	10	新旧合同本部会	図書室	
	11	あいさつ運動		
	16	第一回 本部会	シーボルト室	
	17	評議員選出	PTA室	評議員選出、くじ引き 電話連絡 プリント作成
	23	西彼杵連合会 会議		
	28	PTA総会・書面決議		書面決議
	28	教育週間アンケート案内作成		TETORU配信
5	2	第一回 評議員会	被服室他	三役決め
	7	あいさつ運動		
	8	PTA会費徴収		
	10	長与町PTA総会		
	14	体育大会		5/12雨天順延のため
	24	教育週間アンケート		
6	1	長崎県PTA理事会・定期総会		
	2	総会決議 一人一役		集計、プリント配布
	10	第二回 本部会	シーボルト室	
7	1	長与第二中学校評議委員会		
8	23.24	日本PTA全国大会 (川崎大会)		
	28	第一回 学校保健委員会	校長室	
9	10	長与町PTA理事会		
	12	第三回 本部会	ひだまり教室	
	14	長崎県PTA理事会		
10	26	日本PTA九州ブロック 長崎大会		
	27			
12	12	第四回 本部会	ひだまり教室	
1	25	長崎県 PTA都市町P連合研修		
2	15	長崎県PTA理事会		
	21	新入生保護者説明会 物品販売	体育館	駐車場係、受付
3	6	学校保健委員会	校長室	
	10	第2回 評議員会	各教室	
	13	卒業式	体育館	駐車場係、受付
	19	第5回 本部会	シーボルト室	

令和6年度 1学年 研修委員会活動報告書

月	日	活動の名称	場所	活動内容
5	2	第1回評議員会	被服室	専門委員会の組織作り、三役の選出等
5	12	体育祭	グラウンド等	体育祭手伝い → 無し
6	25	ペーロン	-	ペーロン手伝い → 無し
10	11	二中祭	体育館	二中祭手伝い → 無し
3	6	学校保健委員会	校長室	学校保健委員会への参加
3	10	第2回評議員会	各教室	一年間の活動報告

PTA役員 研修委員
1年委員長 倉田美香

令和6年度 2学年研修委員会 活動報告

月	日	活動の名称	場所	活動の内容
5	2	第1回評議委員会 専門委員会	被服室	専門委員会組織作り 学年長選出、年間活動計画について
6	24 25	パーロン大会	長与港	パーロン大会協力 (24日テント張り、25日ライフジャケット洗浄等)
3	10	第2回評議委員会 研修委員会	被服室	年間活動報告

PTA役員 研修委員
2年委員長 平 奈美子

令和6年度 3学年研修委員会活動報告書

月	日	曜日	活動の名称	場所	活動内容
5	2	木	第1回評議員会	被服室	専門委員会の組織作り
5	〃	〃	第1回委員会	被服室	申し送り
2	26	水	第2回委員会	体育館	卒業生から学校への記念品代徴収と集計 (今年度より卒業生への赤ボールペン記念品廃止)
3	10	月	第2回評議員会	各教室	1年間の活動報告・反省
3	〃	〃	第3回委員会	各教室	卒業式について

PTA役員 研修委員
3年委員長 大原 麻奈美

令和6年度 校外指導委員会活動報告書

月	日	活動の名称	場所	活動内容
5	2	第1回評議員会	2-4	PTAの活動・三役の選出等
6	3	挨拶運動	正門前	校外指導委員・三根・緑ヶ丘・本川内地区による挨拶運動
7	1	挨拶運動	正門前	校外指導委員・南陽台・青葉台地区による挨拶運動
9	3	挨拶運動	正門前	校外指導委員・辻後・井手本・池山地区による挨拶運動
10	1	挨拶運動	正門前	校外指導委員・まなび野西・東地区による挨拶運動
11	1	挨拶運動	正門前	校外指導委員・NT中央・西地区による挨拶運動
12	2	挨拶運動	正門前	校外指導委員・東・西・下高田・校区外地区による挨拶運動
12	12	交通安全母の会会員研修会	時津公民館	10:00~12:00
1	10	挨拶運動	正門前	校外指導委員・NT東・平古場地区による挨拶運動
2	3	挨拶運動	正門前	校外指導委員・ST北地区による挨拶運動
3	3	挨拶運動	正門前	校外指導委員・ST南・東・日当野地区による挨拶運動
3	10	第2回評議員会	被服室	年間活動報告他

郊外指導委員

委員長 上川 えりか

令和6年度 広報委員会活動報告書

月	日	活動の名称	場所	活動内容
5	2	第1回評議員会	学校	3役選出、年間計画立案
	10	打合せ	委員長自宅	各学年で担当行事分担
	17	見積依頼	メール	業者へ見積依頼
		第101号原稿作成		学年ごとに実施
6	13	体育祭記事	メール	USB資料
11	7	二中祭、修学旅行、職員記事	電話、メール	こども便にて紙面、USB受取
	11	打ち合わせ	委員長宅	担当者のみ集合、レイアウト作成
	12	原稿入稿	PTA室	業者に来校していただき原稿、データ引き渡し
	20	校正(1回目)	職員室	業者より担当の先生へ引き渡し、その後先生方でチェック
	26	校正戻し(1回目)	職員室	先生から業者へ修正箇所など説明
12	2	校正(2回目)	職員室	業者より先生へ、その後先生方でチェック
	5	校正戻し(2回目)	職員室	先生から業者へ引き渡し
	6	最終確認	職員室	業者から先生へ引き渡し、チェックしていただき印刷依頼
	16	納品、仕分け作業	職員室	担当の先生で作業
	18	振込		会計担当者より
	20	第101号配布	学校	
3	10	第二回評議員会	学校	活動報告

令和6年度広報委員 滝川早織

令和6年度 環境整備委員会活動報告書

月	日	活動の名称	場所	活動の内容
5	2	第1回評議員会	各教室	三役の選出等
	10			年間活動計画提出
	20	第1回委員会		メール（ライン）にて今年度除草作業役割決め、打ち合わせ
	〃	作業		第1回除草作業案内（テトル配信）
	30	作業		第1回参加者集計（テトルにて）
6				メール（ライン）にて第1回除草作業打ち合わせ
	8	第1回除草作業	校舎周辺	雨天中止 運動場・ロータリー・体育館・中庭周辺の除草作業
1	14			メール（ライン）にて第2回除草作業役割決め確認
	21	作業		第2回除草作業案内（テトル配信）
2	10	作業		第2回参加者集計（テトルにて）
				メール（ライン）にて第2回除草作業打ち合わせ
	22	第2回除草作業	校舎周辺	運動場・ロータリー・体育館・中庭周辺の除草作業
3	10	第2回評議員会	各教室	1年間活動報告・反省

もちの木会の方たちのご協力のもと、生徒・先生・保護者一緒に除草作業を実施できました。

PTA役員 環境整備委員
委員長 前田 はる香

令和6年度 選考委員会活動報告書

月	日	活動の名称	場所	活動内容
5	2	第1回評議員会/委員会	各教室	委員長・副委員長・会計選出、仕事内容確認
	8			年間計画の提出
	16	作業	PTA室	1回目推薦用紙印刷、配布
		作業		候補者への依頼アンケート文書印刷
6	7	第2回委員会/作業	PTA室	仕事内容確認、推薦用紙開封、候補者名簿作成、候補者への依頼アンケート文書配布
7	5	第3回委員会/作業	ひだまり1組教室	アンケート回収・電話での依頼確認
9	4	作業	PTA室	2回目推薦用紙印刷、配布
		作業		候補者への依頼アンケート文書印刷
	20	第4回委員会/作業	ひだまり1組教室	仕事内容確認、推薦用紙開封、候補者名簿作成、候補者への依頼アンケート文書配布
10	4	第5回委員会/作業	ひだまり1組教室	アンケート回収・電話での依頼確認
3	10	第2回評議員会	各教室	年間活動報告

PTA役員 選考委員
委員長 黒田恵美子

第1号議案 ③

令和6年度長与第二中学校PTA決算書

令和6年4月1日から令和7年3月31日まで

収入 単位;円

項目	予算額	決算額	増減額	備考
1, 会費	694,000	695,300	1,300	2000円×347世帯 1300円×1世帯
2, 補助金	54,000	54,000	0	長与町補助金
3, 繰越金	1,903,626	1,903,626	0	
4, 雑収入	9	10,943	10,934	預金利息等
合計	2,651,635	2,663,869	12,234	

支出

項目	予算額	決算額	増減額	備考	
運営費	1, 事務費	180,000	112,122	67,878	用紙・文具、振込手数料、事務通信費等
	2, 会議費	50,000	3,820	46,180	除草作業お茶代
	3, 負担金	290,000	244,580	45,420	PTA連合会費、安全互助会費
	(A)合計	520,000	360,522	159,478	
活動費	1, 慶弔費	50,000	0	50,000	会員慶弔費
	2, 校外活動費	140,000	103,860	36,140	会長活動費
	3, 環境整備委員会費	80,000	45,196	34,804	除草・清掃活動費用、剪定業者支払
	4, 研修委員会費	30,000	4,598	25,402	通信費、講演会等費用
	5, 広報委員会費	100,000	89,110	10,890	PTA新聞編集・印刷費用、通信費
	6, 校外指導委員会費	10,000	1,000	9,000	通信費
	7, 選考委員会費	10,000	1,110	8,890	通信費、諸経費
(B)合計	420,000	244,874	175,126		
(C)卒業記念品費	49,950	55,677	-5,727	卒業記念品代(@502円 * 111名)	
(D)活動支援費	50,000	50,000	0	「もちの木の家」活動支援金	
(E)予備費	611,685	0	611,685		
(F)基金繰入	100,000	100,000	0	周年記念行事費用積立	
(G)事務機購入積立	900,000	0	900,000	大型事務機等購入修理費用積立	
(A)～(G)合計	2,651,635	811,073	1,840,562		

収支決算 (収入)2,663,869円-(支出)811,073円=1,852,796円(次年度繰越金)

※「長与第二中学校PTA運営基金」残高 令和7年3月31日現在 883,156円

監 査 報 告 書

令和6年度の長与町立長与第二中学校PTAの会計監査を令和~~6~~⁷年4月10日
(木)、長与第二中学校において実施しましたので、その結果を次のとおり
報告いたします。

記

- (1) 会計帳簿は、記載すべき事項を正しく記載し、決算書の記載と合致している。
- (2) 金銭の使途は、適正かつ妥当である。
- (3) 領収書等の証拠書類は、確実に整備保管されている。
- (4) 金銭は、手元金もしくは十八親和銀行長与支店に普通預金として保管されており、残高も決算書と一致し、正確であると認める。

令和 7 年 4 月 10 日

長与第二中学校 PTA

監査 米田 征徳



第2号議案①

令和7年度長与第二中学校PTA活動方針(案)

1. 生徒・教師・保護者の連携による明るい学校生活の創造
(体育大会, 二中祭, 広報紙の発行, 環境整備活動
あいさつ運動, 学年学級PTAなど)
2. 会員相互における親睦の増進
(各種研修会など)
3. 地域社会や他団体との連携の強化
(もちの木の会, 職場体験, 町郡県PTAなど)

令和7年度長与第二中学校PTA活動計画(案)

月	PTA行事	町郡県PTA行事	学校行事	月	PTA行事	町郡県PTA行事	学校行事
4	○ 入学式 ○ PTA総会 ○ 役員会①	○ 町P理事会	○ 始業式 ○ 入学式 ○ 生徒会対面式 ○ 避難訓練 ○ 全国学力調査 ○ 県学力調査	10	○ 学年・学級PTA ○ 二中祭協力	○ 九P福岡県大会	○ 西彼中総体(駅伝) ○ 3年進路説明会 ○ 二中祭 ○ 1,2年教育相談 ○ 三者面談(3年)
5	○ 評議員会① ○ 役員会② ○ 体育大会協力	○ 町P総会	○ 体育大会 ○ 西彼中総体	11		○ 県P諫早大会	○ 期末試験 ○ 三者面談(3年) ○ 生徒会役員選挙
6	○ 環境整備作業 ○ 学年・学級PTA ○ 町への大会 ○ 役員会③	○ 県P総会 ○ 郡P総会 ○ 町P理事会 ○ 町P家庭教育学級	○ 生徒総会 ○ 教育相談 ○ 期末試験 ○ 心を見つめる集会 ○ 道徳公開授業 ○ 3年生弁論大会	12	○ 学年・学級PTA ○ 広報誌発行		○ CRT学力調査 ○ 人権集会 ○ 授業参観(1・2年) ○ 終業式
7	○ 学年・学級PTA		○ 2年職場体験学習 ○ 終業式 ○ 薬物乱用防止教室 ○ 2,3年教育相談 ○ 県中総体	1	○ 役員会⑤		○ 始業式 ○ ながよ検定 ○ 身体測定 ○ 新入生説明会 (保護者対象)
8	○ 学校保健委員会		○ 全学年教育相談 ○ 平和集会 ○ 実力試験	2	○ 役員会⑥ ○ 環境整備(剪定) ○ 学年・学級PTA ○ 評議員会③ ○ 学校保健委員会	○ 町P理事会	○ 学年末試験 (全学年)
9	○ 役員会④		○ 始業式 ○ ながよ検定 ○ 1,2年教育相談 ○ 環境整備作業 ○ 2年修学旅行	3	○ 役員会⑦ ○ 監査会 ○ 広報誌発行 ○ 卒業式	○ 町P理事会 ○ 郡P理事会	○ 公立高校入試 ○ 卒業式 ○ 合否発表 ○ 修了式、離任式

※ 毎月1日「少年の日」あいさつ運動・第3日曜日「家庭の日」

第2号議案 ②

令和7年度長与第二中学校PTA予算(案)

令和7年4月1日から令和8年3月31日まで

【収入】

単位;円

項目	予算額	前年度予算額	増減額	備考
1, 会費	674,000	694,000	-20,000	2000円×337世帯
2, 補助金	54,000	54,000	0	町より
3, 繰越金	1,852,796	1,903,626	-50,830	
4, 雑収入	943	9	934	預金利息等
合計	2,581,739	2,651,635	-69,896	

【支出】

項目	予算額	前年度予算額	増減額	備考	
運営費	1, 事務費	180,000	180,000	0	用紙・文具、振込手数料、事務通信費等
	2, 会議費	50,000	50,000	0	会場費
	3, 負担金	290,000	290,000	0	各PTA連合会費・安全互助会費
	(A)合計	520,000	520,000	0	
活動費	1, 慶弔費	50,000	50,000	0	会員慶弔費
	2, 校外活動費	140,000	140,000	0	会長活動費、PTA研究大会・行事参加費用
	3, 環境整備委員会費	80,000	80,000	0	除草・清掃活動費用、剪定業者支払
	4, 研修委員会費	30,000	30,000	0	各学年によって金額設定
	5, 広報委員会費	100,000	100,000	0	PTA新聞編集・印刷費用(2回→1回発行)
	6, 校外指導委員会費	10,000	10,000	0	地区PTA運営費用
	7, 選考委員会費	10,000	10,000	0	通信費、諸経費
(B)合計	420,000	420,000	0		
(C)卒業記念品費	63,000	49,950	13,050	卒業生記念品代(@502円×125名)	
(D)活動支援費	50,000	50,000	0	「もちの木の家」活動支援金	
(E)予備費	528,739	611,685	-82,946		
(F)基金繰入	100,000	100,000	0	周年記念行事費用積立	
(G)事務機購入積立繰入	900,000	900,000	0	大型事務機等購入修理費用積立	
(A)～(G)合計	2,581,739	2,651,635	-69,896		

第2号議案 ③

PTA会費の納入方法について

1. 集金袋により現金で納入する
2. 毎年定められた日程に1年分(2000円)を一括納入する

第3号議案

令和7年度 PTA本部役員候補名簿(案)

役員選考委員会

役職	氏名	地区	備考
会長	サクライ ヒサシ 櫻井 寿	青葉台	新2年生
副会長	ヨシダ タツロウ 吉田 達朗	平木場	新2年生
副会長	オオバ シンヤ 大庭 伸也	ニュータウン中央	新2年生
副会長	タノウエ リサ 田上 梨沙	ニュータウン中央	新3年生
副会長	ハイサキ ユウコ 拝崎 優子	サニータウン南	新2年生
庶務	ハタグチ ヒヨリ 畑口 日和	池山	新3年生
庶務	マツオ チヅコ 松尾 千鶴子	青葉台	新2年生
庶務	ヒラヤマ ケンタ 平山 健太	ニュータウン東	新3年生
会計	サカグチ 坂口 けい	辻後	新3年生
会計	タブチ ミキ 田渕 美貴	本川内	新1年生

以上の方に令和7年度PTA役員について内諾をいただきました。

PTA役員選考委員会
委員長 黒田恵美子

長与町立長与第二中学校PTA会則（案）

第1章 総則

（名称及び事務局）

第1条 本会を、長与町立長与第二中学校PTAと称し、事務局を中学校に置く。

（目的）

第2条 本会は、会員が協力して、家庭と学校と社会における生徒の健全な成長を図ることを目的とする。

（会員）

第3条 本会の会員は、本会に在学する保護者と、本校に勤務する教職員とする。

（活動）

第4条 本会は、目的を達成するために、次の活動を行う。

- ① 家庭と学校と地域社会の緊密な連携によって、生徒の福祉の増進を図る。
- ② 教育環境の整備と充実を図る。
- ③ 会員の研修に努めるとともに、会員相互の親睦を図る。
- ④ その他本会が必要と認めた事業を行う。

第2章 役員

（役員等）

第5条 本会には、次の役員等（以下「役員等」という）を置く。

- ① 役員 a 会長1名 b 副会長4名 c 顧問（校長）
 d 事務局長1名（教頭） e 庶務3名 f 会計2名
- ② 評議員 若干名 a 学級評議員 b 地区評議員 c 教師評議員
- ③ 選考委員 若干名

（選出方法）

第6条 本会の役員等の選出方法は、下記のとおりとする。

- ① 会長、副会長、庶務、会計は、会員の中から、選考委員会で選出し、評議員会へ報告して、総会の承認を得る。
- ② 監査は会計経験者から、会長が指名し、総会の承認を得る。
- ③ 学級評議員は、各学級から4名以上を互選する。
- ④ 地区評議員は、各地区から1名を互選する。
- ⑤ 選考委員は、各学級より1名以上を互選する。
- ⑥ 学級評議員及び選考委員は、1子に対し中学在学中1回とする
また、子ども会会長と重複するときは選出しない。但し、本人の承諾があればその限りではない。
- ⑦ 教師評議員は、学校長が若干名を委嘱する。
- ⑧ 役員経験者は、評議員選出の対象にしない。但し、本人の承諾があればその限りではない。

(任 期)

第7条 役員等の任期は、下記のとおりとし、再任を妨げない。但し、役員等に欠員が生じ補充した者の任期は、前任者の残任期間とする。

- ① 会長、副会長、庶務、会計の任期は、2年とする。
- ② その他の役員等の任期は、1年とする。

(任 務)

第8条 役員その他の任務は、下記のとおりとする。

- ① 会長は、本会を代表し、会務を統括し、総会、役員会、常任委員会、及び評議員会などを召集する。
- ② 会長は、必要に応じて臨時委員会を設けることができる。
- ③ 会長は、必要に応じて特別顧問を委嘱することができる。
- ④ 副会長は、会長を補佐し、会長不在のときはその職務を代行する。
- ⑤ 事務局長は、会務を掌握し、円滑化を図る。
- ⑥ 庶務は、会議並びに本会の活動状況を記録し、庶務を担当する。
- ⑦ 会計は、会計事務を取り扱い、収支を明確にする。
- ⑧ 監査は、本会の会務並びに会計を監査する。
- ⑨ 評議員は、会員の意見などを把握して、本会の重要事項を協議する。
- ⑩ 選考委員は、会員の意見などを把握して、会長、副会長、庶務、会計、監査を選出する。
- ⑪ 顧問は、学校教育との関連において会に助言する。

第3章 集会

(集会の内容)

第9条 本会の集会は、下記のとおりとする。

- ① 集会は、総会、評議員会、役員会、常任委員会、学年委員会、専門委員会及び地区会とする。
- ② 総会は、年1回年初めに開き、重要事項を決議する。但し、必要があるときは、臨時に開くことができる。
- ③ 評議員会は、評議員、選考委員及び役員で構成され、総会に次ぐ決議機関とする。
- ④ 役員会は、役員で構成し、会の運営及び重要事項について協議する。
- ⑤ 常任委員会は、役員、監査、学年委員長及び専門部長をもって構成し、必要に応じて本会の企画運営について協議する。
- ⑥ 学年委員会は、各学級の評議員及び担任教師をもって構成し、学年ごとに正副委員長を置き、企画運営にあたる。
- ⑦ 専門委員会は、学級評議員、地区評議員及び選考委員で構成する。

(会議の成立および決議)

第10条 会議は、出席者をもって成立し、その議案は、出席者の過半数で決議し、可否同数のときは、議長が決める。

第4章 専門委員会

(委員会の任務)

第11条 本会は、目的を達成するため、次の専門委員会を置き、その任務は次のとおりとする。

- ① 校外指導委員会
生徒の校外における生徒指導、安全対策及び家庭生活の啓発に関すること。
- ② 環境整備委員会
地域社会の教育的環境の安全点検・整備、学校諸施設の改善・充実、校内美化の促進。
- ③ 研修委員会
会員研修のための講演会、先進校視察等の立案。会員相互の教育向上に関すること。
- ④ 広報委員会
会報の発行及び広報に関すること。
- ⑤ 選考委員会
会長、副会長、庶務、会計を選出する。

(互選等)

第12条 各専門委員会には、正副委員長を互選するとともに、担当教師を置くことができる。

(統廃合)

第13条 専門委員会の統廃合は、評議委員会で決める。

第5章 会計及び会計監査

(収入)

第14条 本会の経費は、会費及び寄付金その他の収入をもって支弁する。

(経費及び徴収方法)

第15条 経費及びその徴収方法については、毎年度始めの総会によって決定する。但し、特に事情がある者は、会長の承認により会費を減額免除することができる。

(会計年度)

第16条 本会の会計年度は、毎年4月1日に始まり、翌年3月31日に終わる。

(監査)

第17条 本会の監査は、11月と4月を原則とするが、必要に応じて行うこともできる。

(運営基金)

第18条 前年度繰越金のうち、一部を長与第二中学校PTA運営基金として積み立てることができる。基金の管理に関し、必要な事項は細則を別途設ける。

第6章 会則の改廃等

(会則の改廃)

第19条 この会則の改廃は、総会の決議を要する。
この会則は、昭和56年4月1日より施行する。

改訂 昭和58年4月 1日より一部改正
改訂 平成 2年4月26日より一部改正
改訂 平成 9年4月24日より一部改正
改訂 平成17年4月22日より一部改正
改訂 平成20年4月17日より一部改正
改訂 平成25年4月19日より一部改正
改訂 平成26年4月24日より一部改正
改訂 令和元年12月13日より一部改正
改訂 令和 5年4月28日より一部改正

この会則は、令和6年4月26日から施行する。

長与第二中学校PTA運営基金細則

(設置)

第1条 長与第二中学校PTAの運営を円滑かつ効率的に行うため、長与第二中学校PTA運営基金（以下「基金」という。）を設置する。

(目的)

第2条 基金から充当する経費は、PTAが実施する周年事業に要する経費のほか次に掲げる範囲とする。

- ① PTAにおける各部活性化に対する活動費
- ② 他のPTAとの交流に対する活動経費
- ③ PTA活動のための研修・視察に対する経費
- ④ PTA活動の運営に係る経費

(管理)

第3条 基金に属する現金は、金融機関への預金により保管しなければならない。

(処分)

第4条 会長は、第2条に掲げる経費の財源に充てるため、評議員会の承認により、基金の全部又は一部を処分することができる。
この細則は、平成5年4月22日より施行する。

PTAの組織と活動について (案)

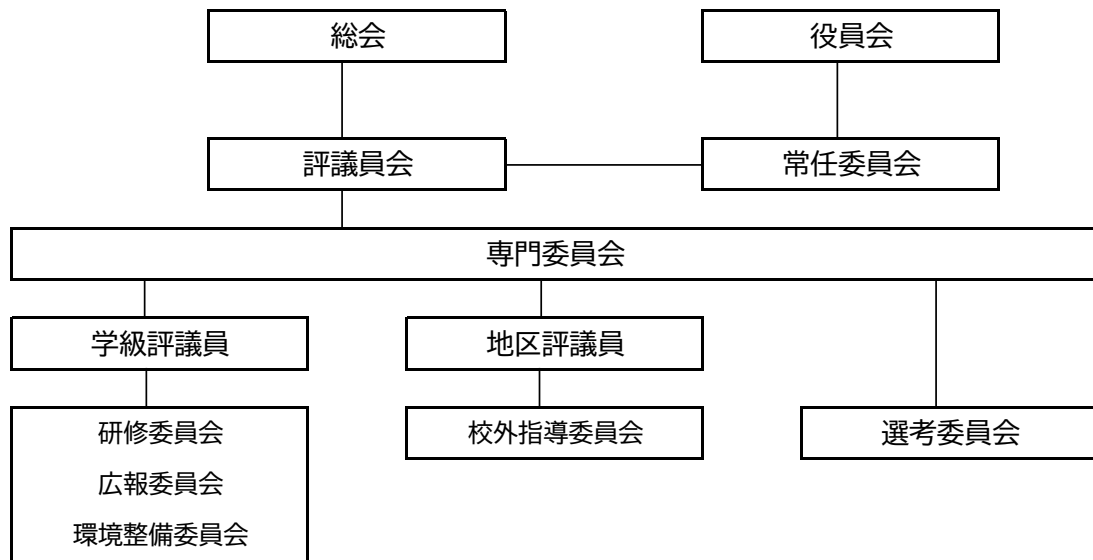

【構成】

役員会 (役員) 会長 副会長 顧問 事務局長 会計 庶務
--

常任委員会 役員 専門委員長 学年委員長

評議員会 役員 学級評議員 地区評議員 教師評議員 選考委員

【地区名】

本川内・三根	まなび野西	サニータウン南・東・日当野
平木場	まなび野東	サニータウン北
ニュータウン中央	辻後	校区外
ニュータウン西	青葉台・南陽台	
ニュータウン東	緑が丘	
井手本・池山	下高田・東高田・西高田	

令和7年度年間行事予定(案)4月~9月

長与町立長与第二中学校

日曜	4月	日曜	5月	日曜	6月	日曜	7月	日曜	8月	日曜	9月
1 火	新年度準備 少年の日・安全点検の日	1 木	少年の日・安全点検の日	1 日		1 火	少年の日・安全点検の日	1 金	教育相談(二者・三者面談)	1 月	少年の日・安全点検の日 避難訓練(地震)室内
2 水	新年度準備	2 金		2 月	少年の日・安全点検の日	2 水	職場体験学習(2年)	2 土		2 火	
3 木	新年度準備	3 土	憲法記念日	3 火		3 木	職場体験学習(2年)	3 日		3 水	
4 金	新年度準備	4 日	みどりの日	4 水		4 金	職場体験学習(2年)	4 月	教育相談(二者・三者面談)	4 木	
5 土		5 月	こどもの日	5 木	生徒総会 歯科検診 1年・2・3・2-4 3年聴力検査	5 土		5 火	教育相談(二者・三者面談)	5 金	
6 日		6 火	振替休日	6 金		6 日		6 水	教育相談(二者・三者面談)	6 土	
7 月	新年度準備	7 水	体育大会予行練習	7 土	(もちの木作業) (PTA除草作業) 予定	7 月		7 木	教育相談(二者・三者面談)	7 日	
8 火	着任式 始業式	8 木	尿検査予備日	8 日	(郡中総体ラグビー) (郡中総体体操)	8 火		8 金		8 月	ながよ検定(漢字)
9 水	午後:設営	9 金	会場設営(5、6校時)	9 月	3年聴力検査	9 水	ワックスがけ	9 土	(登校日 平和集会)	9 火	ながよ検定(計算)
10 木	入学式13:30	10 土		10 火	(郡中総体陸上)	10 木		10 日	(学校閉庁日)	10 水	ながよ検定(英語)
11 金	身体測定(全学年)	11 日	体育大会	11 水	(郡中総体陸上予備日)	11 金	3年薬物乱用防止教室 スクール救命法講習会(2年対象)	11 月	(学校閉庁日) 山の日	11 木	
12 土		12 月	体育大会 振替休日	12 木	歯科検診予備	12 土		12 火	(学校閉庁日)	12 金	(駅伝試走)
13 日		13 火	体育大会予備日	13 金		13 日		13 水	(学校閉庁日)	13 土	
14 月	生徒会対面式 1年 視力検査	14 水	1年耳鼻科検診	14 土	(郡中総体水泳、新体操)	14 月		14 木	(学校閉庁日)	14 日	家庭の日
15 火	部活動紹介	15 木		15 日	(郡中総体水泳) 家庭の日	15 火		15 金	(学校閉庁日)	15 月	敬老の日
16 水	内科検診2年 全国学力理科CBT 全国学力質問オンライン調査	16 金	尿検査2次 郡中総体選手推戴式 3年部活動写真撮影	16 月		16 水		16 土		16 火	
17 木	全国学力調査 長崎県学力調査	17 土		17 火		17 木		17 日	家庭の日	17 水	2年修学旅行
18 金	1年聴力検査 学級委員任命式 長崎県学力調査	18 日	家庭の日	18 水	期末試験	18 金	終業式 県中総体推戴式	18 月		18 木	2年修学旅行
19 土		19 月		19 木	期末試験 伝達表彰(中総体関連)	19 土		19 火		19 金	2年修学旅行
20 日	家庭の日	20 火		20 金	期末試験	20 日	家庭の日	20 水		20 土	
21 月	1年心電図	21 水		21 土		21 月	海の日	21 木		21 日	
22 火	避難訓練(火災)	22 木	1年眼科検診	22 日		22 火		22 金		22 月	1・2年教育相談
23 水	郡教研総会 午後 (午前授業後、下校)	23 金	中総体事前準備	23 月	(授業公開開始) 校長講話	23 水		23 土		23 火	秋分の日
24 木	内科検診1年 尿検査1次	24 土	(郡中総体1日目)	24 火	ふれあいペーロン2年	24 木		24 日		24 水	1・2年教育相談
25 金		25 日	(郡中総体2日目)	25 水	学年学級PTA	25 金		25 月	始業式 伝達表彰	25 木	朝いじめアンケート実施 1・2年教育相談
26 土		26 月		26 木		26 土	(県南吹奏楽コンクール) (県中総体)	26 火	3年実力試験	26 金	駅伝推戴式
27 日		27 火	尿検査2次予備日	27 金		27 日	(県中総体)	27 水	3年実力試験 大掃除	27 土	
28 月	PTA総会 全学年学級PTA	28 水		28 土		28 月	(県中総体)	28 木	(NICE)	28 日	
29 火	昭和の日	29 木	歯科検診 3年・2-1・2-2	29 日		29 火		29 金	(NICE)	29 月	1・2年教育相談
30 水	3年内科検診	30 金		30 月		30 水	教育相談(二者・三者面談)	30 土		30 火	1・2年教育相談
		31 土				31 木	教育相談(二者・三者面談)	31 日			
備考	()表記は、予定・案になります			6/23~6/30 教育週間			※あくまでも予定ですので、変更することがあります。			印刷日 2025/4/3 9:42	

令和7年度年間行事予定(案)10月～3月

長与町立長与第二中学校

日曜	10月	日曜	11月	日曜	12月	日曜	1月	日曜	2月	日曜	3月
1 水	少年の日・安全点検の日	1 土		1 月	少年の日・安全点検の日	1 木	元日 年始休日	1 日		1 日	
2 木	(郡駅伝大会)	2 日		2 火		2 金	年始休日	2 月	少年の日・安全点検の日	2 月	少年の日・安全点検の日
3 金	1・2年教育相談 学級委員任命式	3 月	文化の日	3 水		3 土		3 火		3 火	
4 土		4 火	3年三者面談 少年の日、安全点検の日	4 木	(1・2年標準学力調査)	4 日		4 水		4 水	
5 日		5 水	3年三者面談	5 金	(1・2年標準学力調査)	5 月		5 木	(3年学年末試験)	5 木	
6 月		6 木	(県中総体駅伝)	6 土		6 火		6 金	(3年学年末試験)	6 金	
7 火		7 金	情報モラル講演会	7 日		7 水		7 土		7 土	
8 水		8 土		8 月	人権集会	8 木	始業式 身体測定	8 日		8 日	
9 木		9 日		9 火	1・2年授業参観 学年・学級PTA	9 金		9 月		9 月	
10 金		10 月		10 水		10 土		10 火	1・2年学年末試験	10 火	
11 土		11 火		11 木		11 日		11 水	建国記念の日	11 水	
12 日		12 水	期末試験	12 金		12 月	成人の日	12 木	1・2年学年末試験	12 木	(卒業証書授与式)
13 月	スポーツの日	13 木	期末試験	13 土		13 火		13 金	1・2年学年末試験	13 金	
14 火		14 金	期末試験	14 日	家庭の日	14 水		14 土		14 土	
15 水		15 土		15 月		15 木		15 日	家庭の日	15 日	家庭の日
16 木		16 日	家庭の日	16 火		16 金		16 月		16 月	
17 金	二中祭	17 月		17 水		17 土		17 火		17 火	
18 土		18 火		18 木		18 日	家庭の日	18 水		18 水	
19 日	家庭の日	19 水		19 金		19 月	(1・2年ながよ検定)	19 木		19 木	
20 月		20 木		20 土		20 火	(1・2年ながよ検定)	20 金		20 金	春分の日
21 火		21 金		21 日		21 水	(1・2年ながよ検定)	21 土		21 土	
22 水		22 土	勤労感謝の日	22 月		22 木		22 日		22 日	
23 木		23 日		23 火		23 金		23 月	天皇誕生日	23 月	
24 金		24 月	振替休日	24 水	終業式	24 土		24 火		24 火	修了式
25 土		25 火		25 木		25 日		25 水	学年・学級PTA	25 水	
26 日		26 水	(生徒会役員選挙)	26 金		26 月		26 木		26 木	
27 月		27 木		27 土		27 火		27 金		27 金	
28 火		28 金		28 日		28 水		28 土		28 土	
29 水		29 土		29 月	年末休日	29 木	(新入生説明会保護者対象)			29 日	
30 木		30 日		30 火	年末休日	30 金				30 月	
31 金				31 火	年末休日	31 土				31 火	

()表記は、予定・案になります

※あくまでも予定ですので、変更することがあります。

印刷日
2025/4/3 9:42